Racing Line (Titanium) XSR 900

Produkt-Code: **S-Y9R8-HEGEHT** EC ~~CARB~~ ECE

Die Racing Line markiert einen vollen Schritt im Tuning einer Auspuffanlage und bietet ein hervorragendes Verhältnis zwischen Preis und optimaler Leistung.
Racing-Performance-Auspuffanlagen sind für Fahrer gemacht, die von ihrem Motorrad die maximale Leistung erwarten. Die Systeme sind leichter als die Serien-Auspuffanlagen und überzeugen mit herausragender Qualität sowie einer erhöhten Motorleistung kombiniert mit purem Racing-Sound. Eine Kombination aus Racing-Materialien wie Titan für die Schalldämpferhülle und eine Endkappe aus Carbon gibt diesen Auspuffanlagen einen besonderen Racing-Touch.
Die Abgasanlage ist konform mit der EURO-4-Norm (Emissionen und Lärmpegel).
EG-Typengenehmigung ist nur mit eingebautem Katalysator gültig.

TECH. DATEN	EINHEIT	ORIGINAL	AKRAPOVIČ	MAX. WERTE
Maximale Leistung	kW	81.6 bei 10050 rpm	86.4 bei 10100 rpm	+ 4.9 bei 10050 rpm
	PS (m)	110.9 bei 10050 rpm	117.5 bei 10100 rpm	+ 6.7 bei 10050 rpm
	PS (i)	109.4 bei 10050 rpm	115.9 bei 10100 rpm	+ 6.6 bei 10050 rpm
Maximales Drehmoment	Nm	87 bei 8550 rpm	90.3 bei 8400 rpm	+ 5.9 bei 5300 rpm
	lb-ft	64.2 bei 8550 rpm	66.6 bei 8400 rpm	+ 4.4 bei 5300 rpm
Gewicht	kg	8.4	6.4	- 2
	lb	18.5	14.1	- 4.4

gemessen mit: Yamaha MT-09/FZ-09 2016

Obligatorische Teile

Produkt-Code: **Catalytic converter**
Produkt name: **P-KAT-057**

YAMAHA MT-09

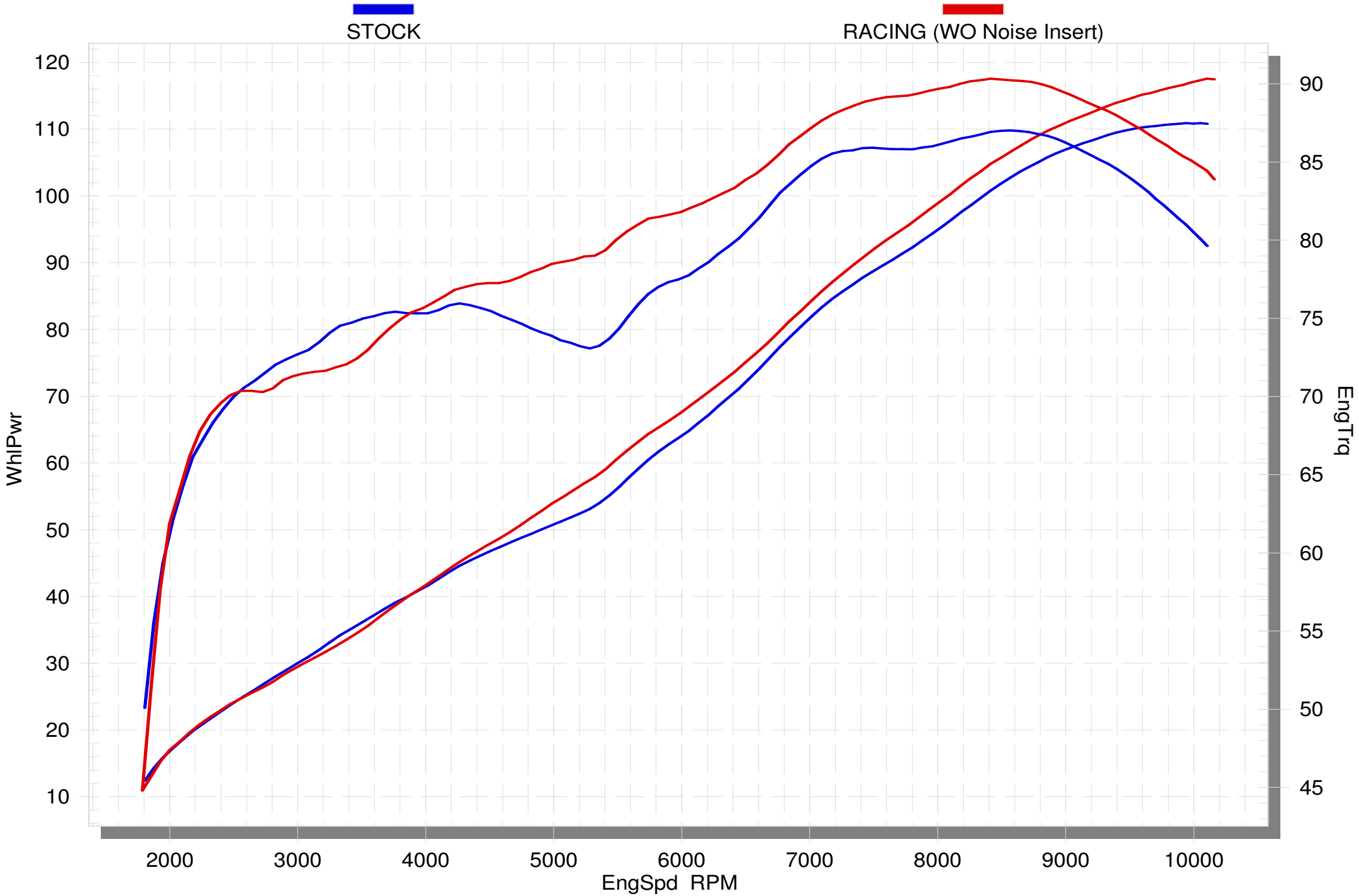

10/12/16 *SuperFlow WinDyn™ V* *12:08:18*

YAMAHA MT-09

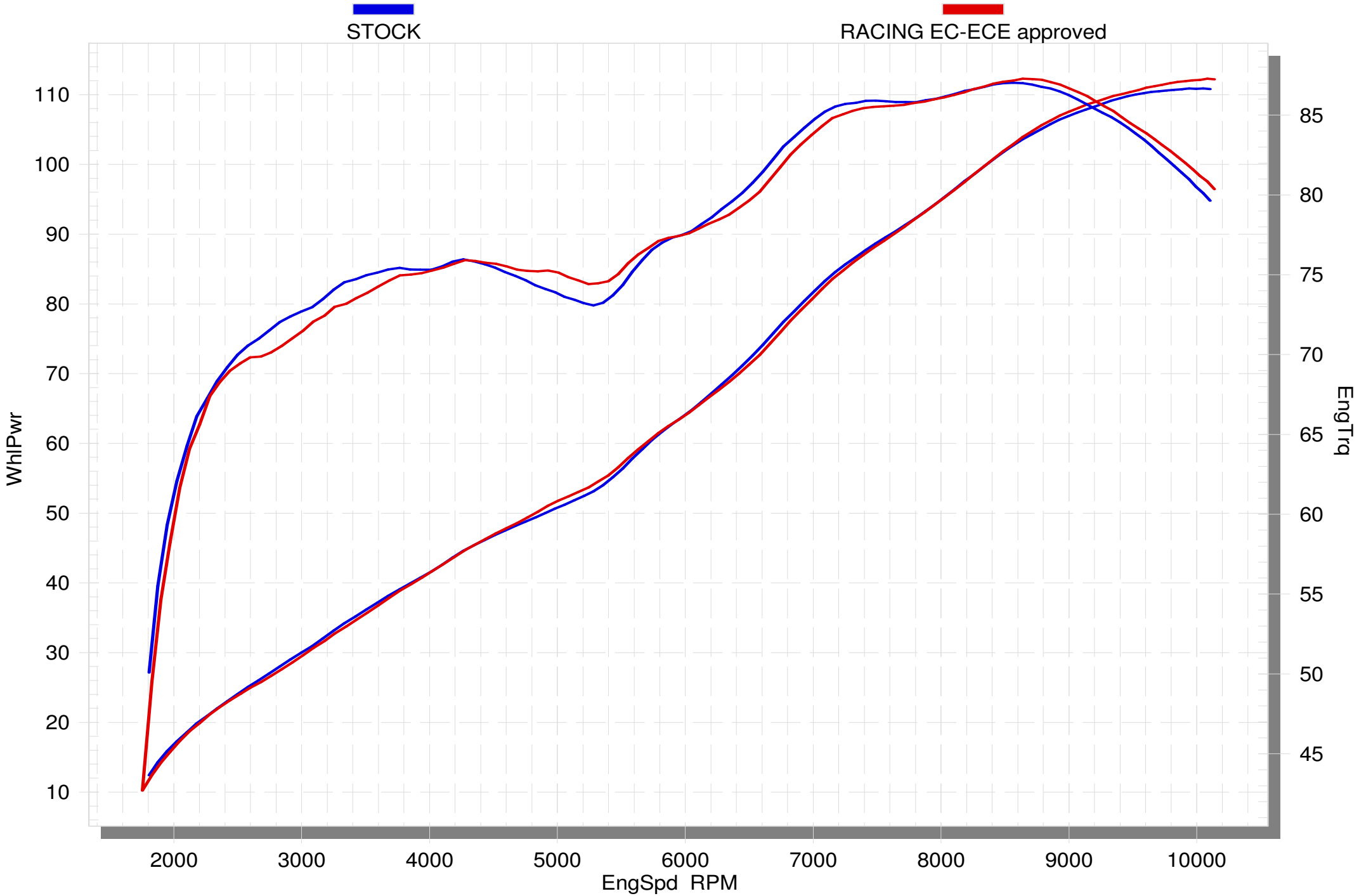

10/12/16 *SuperFlow WinDyn™ V* *12:00:14*

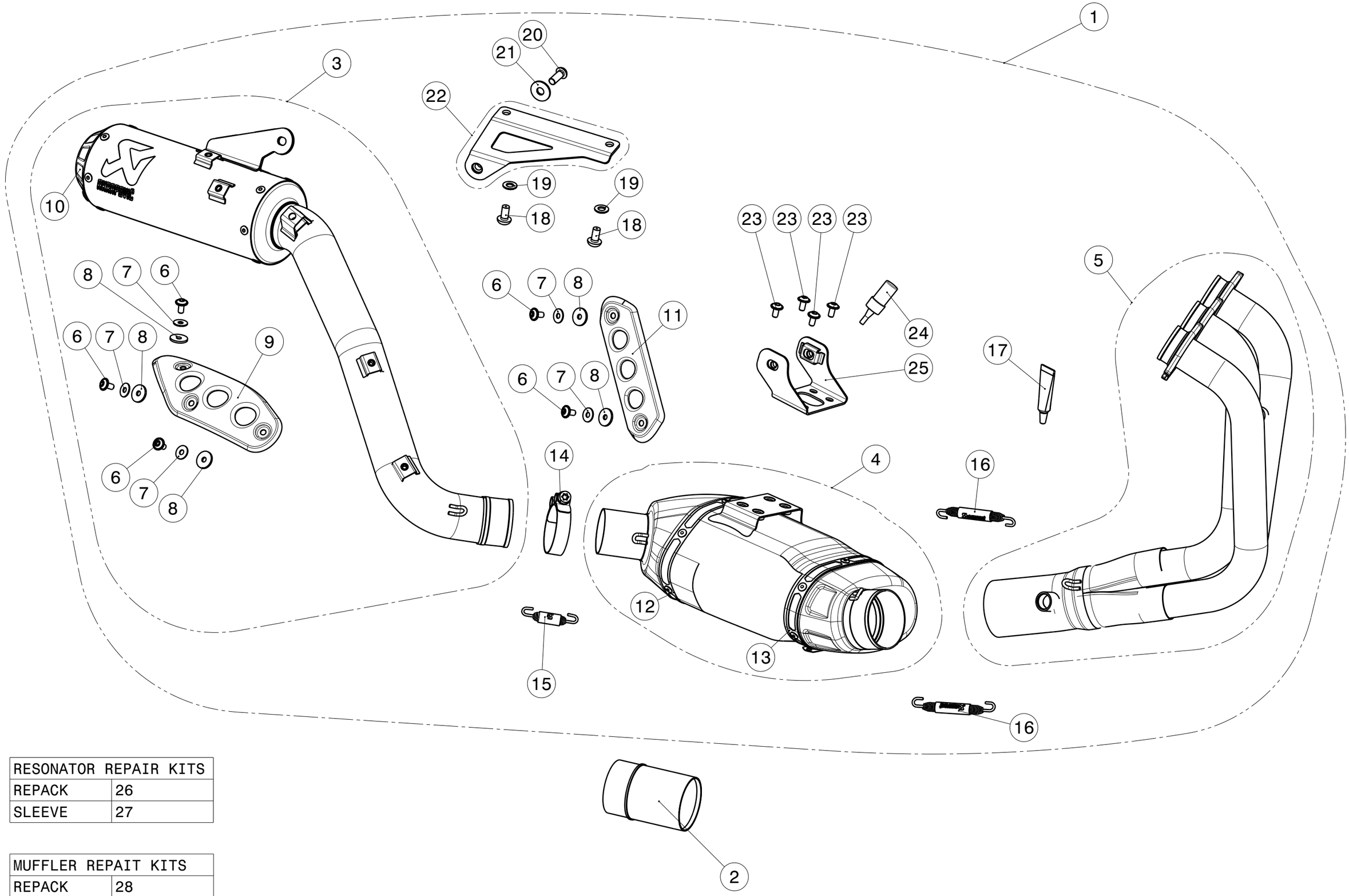

RESONATOR REPAIR KITS	
REPACK	26
SLEEVE	27

MUFFLER REPAIT KITS	
REPACK	28
SLEEVE	29

WARNING! EC TYPE APPROVAL IS VALID ONLY WHEN OPTIONAL CATALYTIC CONVERTER IS INSTALLED!

No.	SALES CODE	DESCRIPTION	QTY.
1	S-Y9R6-HBTBL	racing system	1
2	P-KAT-051	catalytic converter	1
3	M-HB00601TBL	muffler	1
4	R-Y9R2	pre - muffler	1
5	H-Y8R3	header SS	1
6	P-FB105	bolt	5
7	P-DRH4/BAR316	heat resistant washer	5
8	P-DRH1/BAR316	heat resistant washer	5
9	P-HSY7R3	heat shield SS	1
10	V-EC269	end cap	1
11	P-HSY7R4	heat shield SS	1
12	P-TT58	belt TI for SS sleeve	1
13	P-TT63	belt TI	1
14	P-R63	clamp SS	1
15	P-S2/1	spring	1
16	P-S1/2	spring	2
17	P-HF113	copper paste	1
18	P-FB121	bolt	2
19	P-DR47	washer SS	2
20	P-FB120	bolt	1
21	P-DR86	washer SS	1
22	P-X173	bracket SS	1
23	P-FB42	bolt	4
24	P-LT1	screw sealant	1
25	P-X127	bracket SS	1
26	P-RPCK155	muffler repack kit	1
27	P-RKS486AF195	muffler sleeve kit	1
28	P-RPCK156	muffler repack kit	1
29	P-RKS492B250	muffler sleeve kit	1