Slip-On Line (Titanium)

Produkt-Code: **S-B8SO8-HFBFCTBL** EC EPA CARB RP ECE

Die Anlage ist aus hochwertigem Edelstahl gefertigt, die Schalldämpferhülle besteht aus leichtgewichtigem Titan. Perfekt komplettiert durch eine handgefertigte Endkappe aus Karbon. Der Look ist edel und sportlich, mit schwarzer Beschichtung und eingraviertem Akrapovič Logo in einer innovativen Relief-Prägung. Alles ist ausgelegt auf einen edlen und Aufsehen erregenden Auftritt. Im Vergleich zur Serienanlage wurde das Gewicht um über 38 % verringert. Dies verbessert das Handling auf jedem Terrain. Der tiefere, sportlichere Akrapovič Klang ist perfekt auf den drehmomentstarken Zweizylinder-Motor abgestimmt. Die Anlage kann einfach und unkompliziert eingebaut werden, eine Neuprogrammierung ist nicht erforderlich. EC und ECE-typgenehmigt und voll kompatibel mit den BMW Seitenkoffern.

TECH. DATEN	EINHEIT	ORIGINAL	AKRAPOVIČ	MAX. WERTE
Maximale Leistung	kW	62.9 bei 8300 rpm	63.6 bei 8300 rpm	+ 0.7 bei 8200 rpm
	PS (m)	85.6 bei 8300 rpm	86.5 bei 8300 rpm	+ 1 bei 8200 rpm
	PS (i)	84.4 bei 8300 rpm	85.3 bei 8300 rpm	+ 1 bei 8200 rpm
Maximales Drehmoment	Nm	80.5 bei 6600 rpm	81.3 bei 6550 rpm	+ 1.1 bei 5750 rpm
	lb-ft	59.4 bei 6600 rpm	60 bei 6550 rpm	+ 0.8 bei 5750 rpm
Gewicht	kg	4.9	3	- 1.9
	lb	10.8	6.6	- 4.2

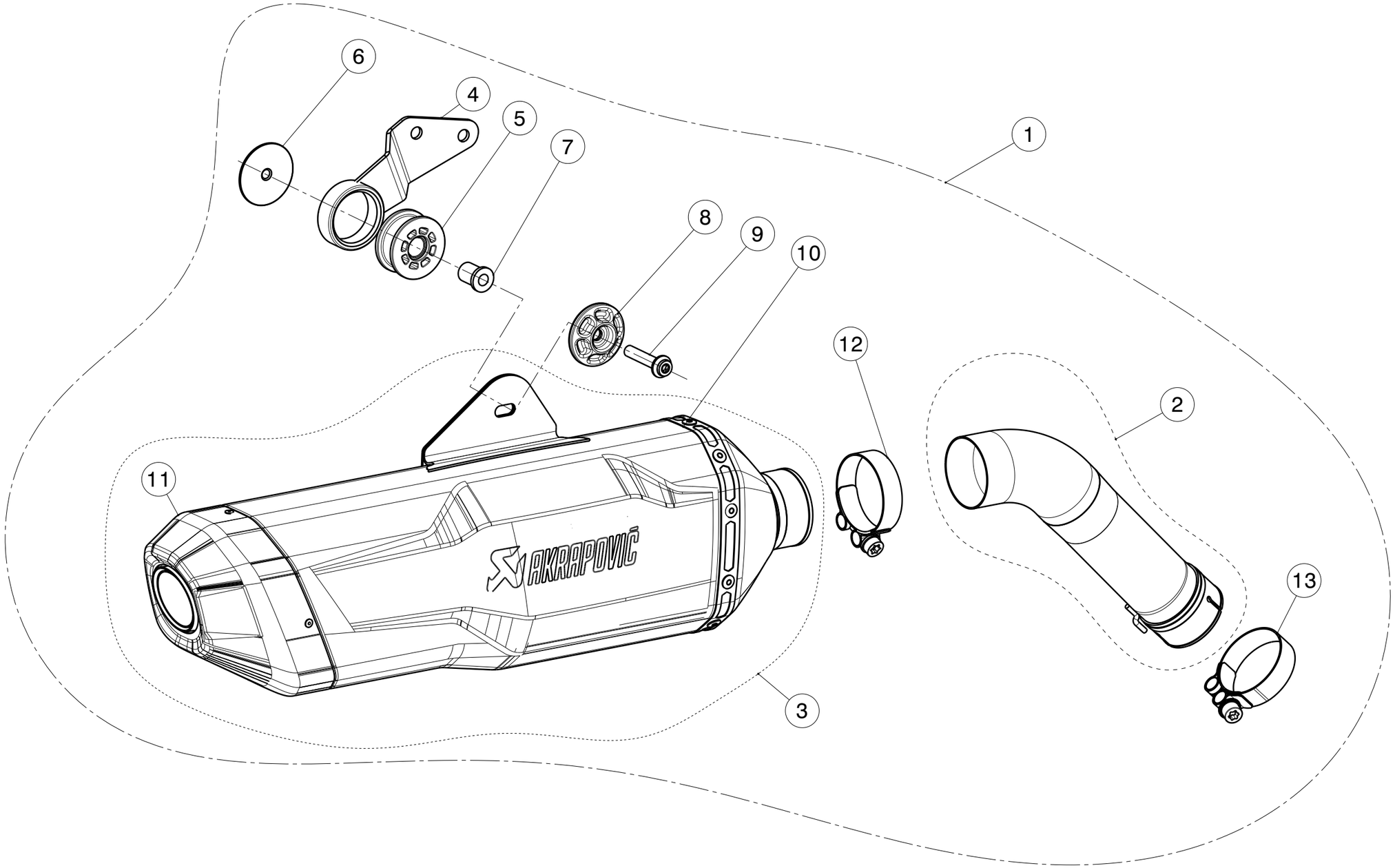

Repack kit	14
Sleeve kit	15

No.	SalesCode	Description	Qty.
1	S-B8SO8-HFBFCTBL	slip-on system black	1
2	L-B8SO1	link pipe (SS)	1
3	M-HFBFC00102TBL	muffler	1
4	P-X195	bracket SS	1
5	P-GUV012	rubber insert	1
6	P-DR89	washer with nut	1
7	P-DR91	spacer bush ESD	1
8	P-DR90	washer ESD	1
9	P-FB90	bolt	1
10	P-TT76/1	belt TI for TI sleeve	1
11	V-EC300	end cap CA	1
12	P-R32	clamp SS	1
13	P-R60	clamp SS	1
14	P-RPCK189	muffler repack kit	1
15	P-RKS559FBFC433	sleeve kit black	1