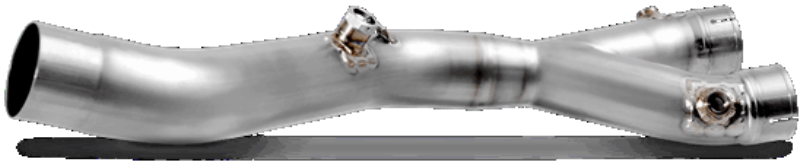

Optional Link Pipe/Collector (Titanium)

Produkt-Code: **L-Y10SO17**

Diese optional erhältliche Link Pipe aus Titan ist ein echtes Leichtgewicht. Sie wurde eigens für den exklusiven Einsatz mit dem Slip-On Line Titan-Schalldämpfer entworfen. Diese Link Pipe optimiert den Auspuff und verhilft der Yamaha R1 zu noch mehr Performance. Mit mehr Leistung und einem höheren Drehmoment ermöglicht es die Link Pipe, das Potenzial der Maschine voll auszuschöpfen.

Um perfekte Leistung, Gasannahme und Haltbarkeit zu erzielen, muss ein speziell entwickeltes Mapping, das durch die Zusammenarbeit der Forschungs- & Entwicklungsabteilung von Akrapovic und unserem Partner Rapid Bike by Dimsport entstanden ist, empfohlen. Unter

https://www.dimsport.us/en/rapid-bike/akrapovic/ können Sie dieses herunterladen.

TECH. DATEN	EINHEIT	ORIGINAL	AKRAPOVIČ	MAX. WERTE
Maximale Leistung	kW	139.9 bei 13750 rpm	141.2 bei 13800 rpm	+ 6.3 bei 7250 rpm
	PS (m)	190.2 bei 13750 rpm	191.9 bei 13800 rpm	+ 8.6 bei 7250 rpm
	PS (i)	187.6 bei 13750 rpm	189.3 bei 13800 rpm	+ 8.4 bei 7250 rpm
Maximales Drehmoment	Nm	109.6 bei 9250 rpm	111.3 bei 10850 rpm	+ 8.5 bei 7150 rpm
	lb-ft	80.8 bei 9250 rpm	82.1 bei 10850 rpm	+ 6.2 bei 7150 rpm
Gewicht	kg	7.5	1	- 6.5
	lb	16.5	2.2	- 14.3
Statische Geräuschpegel	dB	98	108.7	+ 10.7
	rpm	6750	6750	0

Yamaha YZF-R1

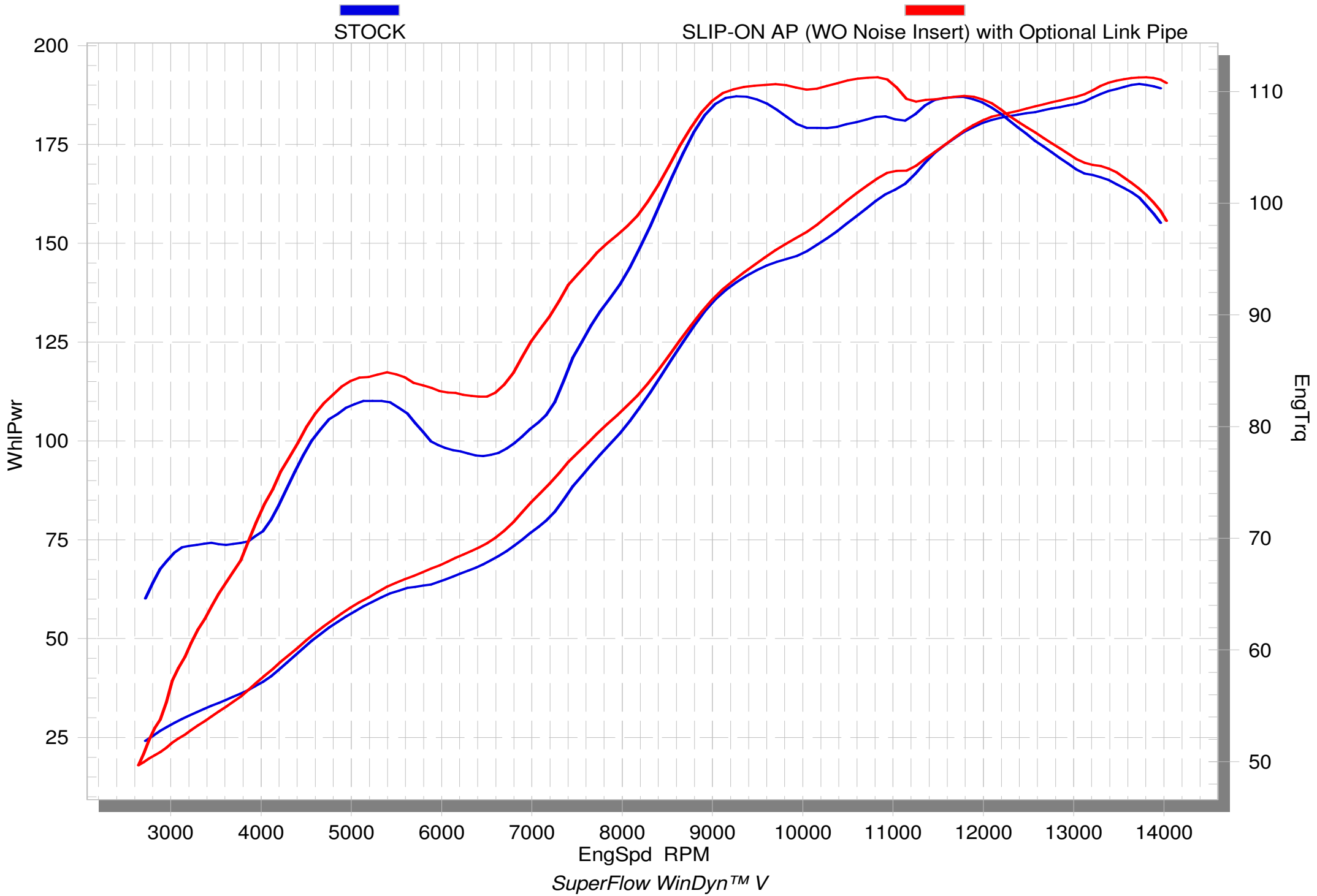

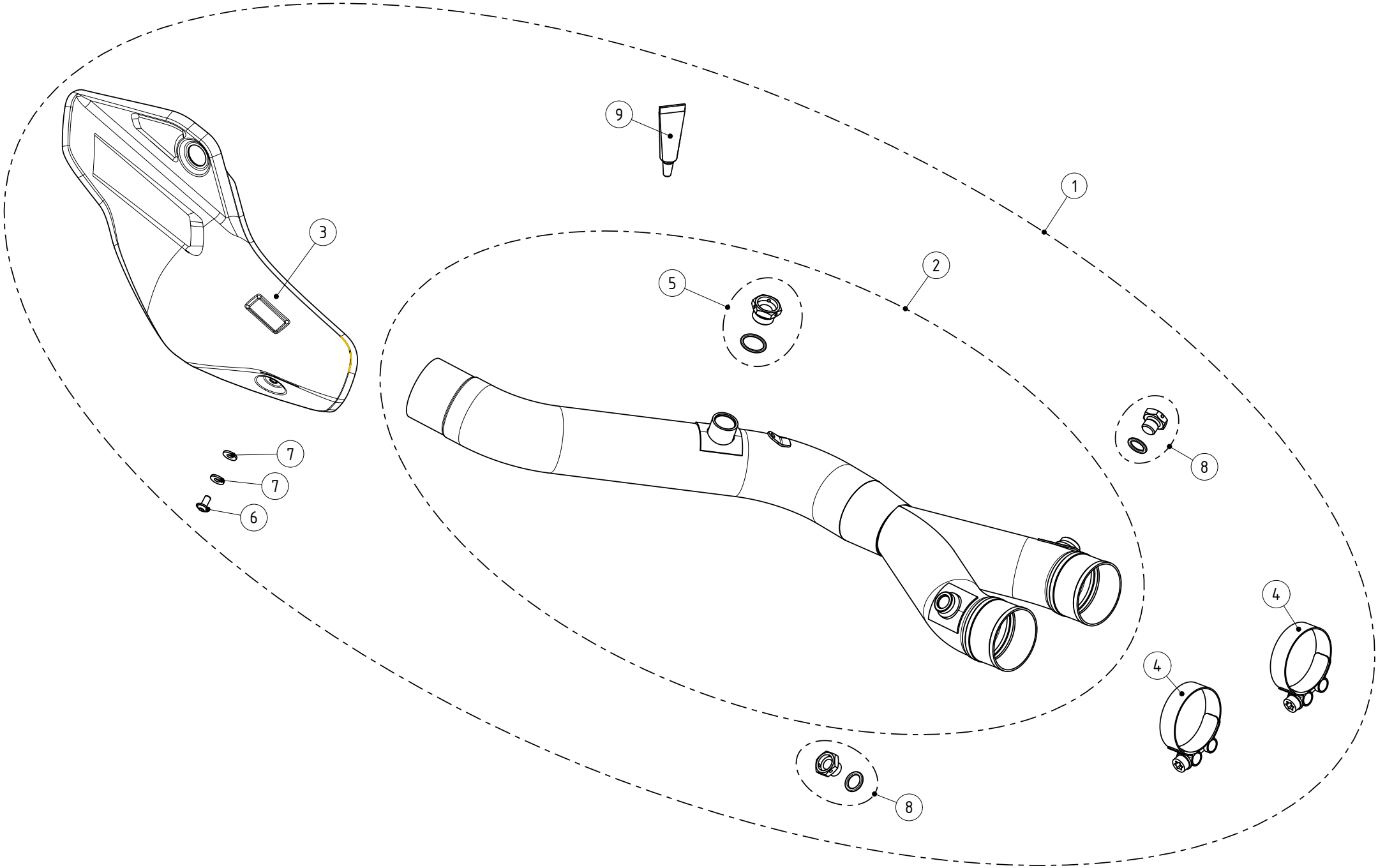
1
2
3
4
4
5
6
7
7
8
8
9

No.	SalesCode	Description	Qty.
1	L-Y10SO17	link pipe/collector	1
2	L-Y10SO16T	link pipe/collector	1
3	P-HSY10L2	heat shield CA	1
4	P-R32	clamp SS	2
5	P-LBSB1	lambda plug	1
6	P-FB157	bolt	1
7	P-DRH2/BAR316	washer SS	2
8	P-LBSB4	lambda plug	2
9	P-HF33	ceramic paste	1