Slip-On Line (Titan)

Produkt-Code: **S-PO991SO-HT/1** EC CARB RP
MSRP ex. MwSt.:

Eine Auspuffanlage für den 911er zu entwickeln, ist eine wahre Herausforderung, welche die Ingenieure mit dieser Auspuffanlage mit Klappensteuerung gemeistert haben. Die Klappensteuerung wird automatisch von der Autoelektronik gesteuert. Wenn der Fahrer den optionalen Akrapovic sound kit nutzt, kann er die Auspuffklappen per Knopfdruck betätigen. Die größte Herausforderung war es, die störenden Resonanzgeräusche zu eliminieren. Wenn die Auspuffklappen geschlossen sind, ist der Sound des 911er tiefer als bei Serienauspuff, jedoch nicht lauter. Wenn die Auspuffklappen geöffnet sind, erhalten Sie genau das Gegenteil – einen atemberaubenden Rennsport-Sound. Die Auspuffanlage ist aus einer speziellen hitzebeständigen und langlebigen Titanlegierung gefertigt. Mit den am Computer designten Vorschalldämpfer, Hauptschalldämpfer und Auspuffrohren erhält man mehr Leistung, mehr Drehmoment und eine bessere Gasannahme bei gleichzeitiger Reduzierung des Gewichts.

TECH. DATEN	EINHEIT	ORIGINAL	AKRAPOVIČ	MAX. WERTE
Maximale Leistung	kW	290.2 bei 6550 rpm	291.6 bei 6550 rpm	+ 13.2 bei 4050 rpm
	PS (m)	394.6 bei 6550 rpm	396.5 bei 6550 rpm	+ 18 bei 4050 rpm
	PS (i)	389.2 bei 6550 rpm	391.1 bei 6550 rpm	+ 17.7 bei 4050 rpm
Maximales Drehmoment	Nm	429 bei 6350 rpm	434.6 bei 6350 rpm	+ 35 bei 4000 rpm
	lb-ft	316.4 bei 6350 rpm	320.5 bei 6350 rpm	+ 25.8 bei 4000 rpm
Gewicht	kg	28.6	19.8	- 8.8
	lb	63.1	43.7	- 19.4

gemessen mit: Porsche 911 Carrera /S/4/4S/GTS (991) 2012

Optionale Teile

Produkt-Code: **Akrapovič Sound Kit**
Produkt name: **P-HF874**
MSRP ex. MwSt.:

PORSCHE 911 CARRERA S (type 991)

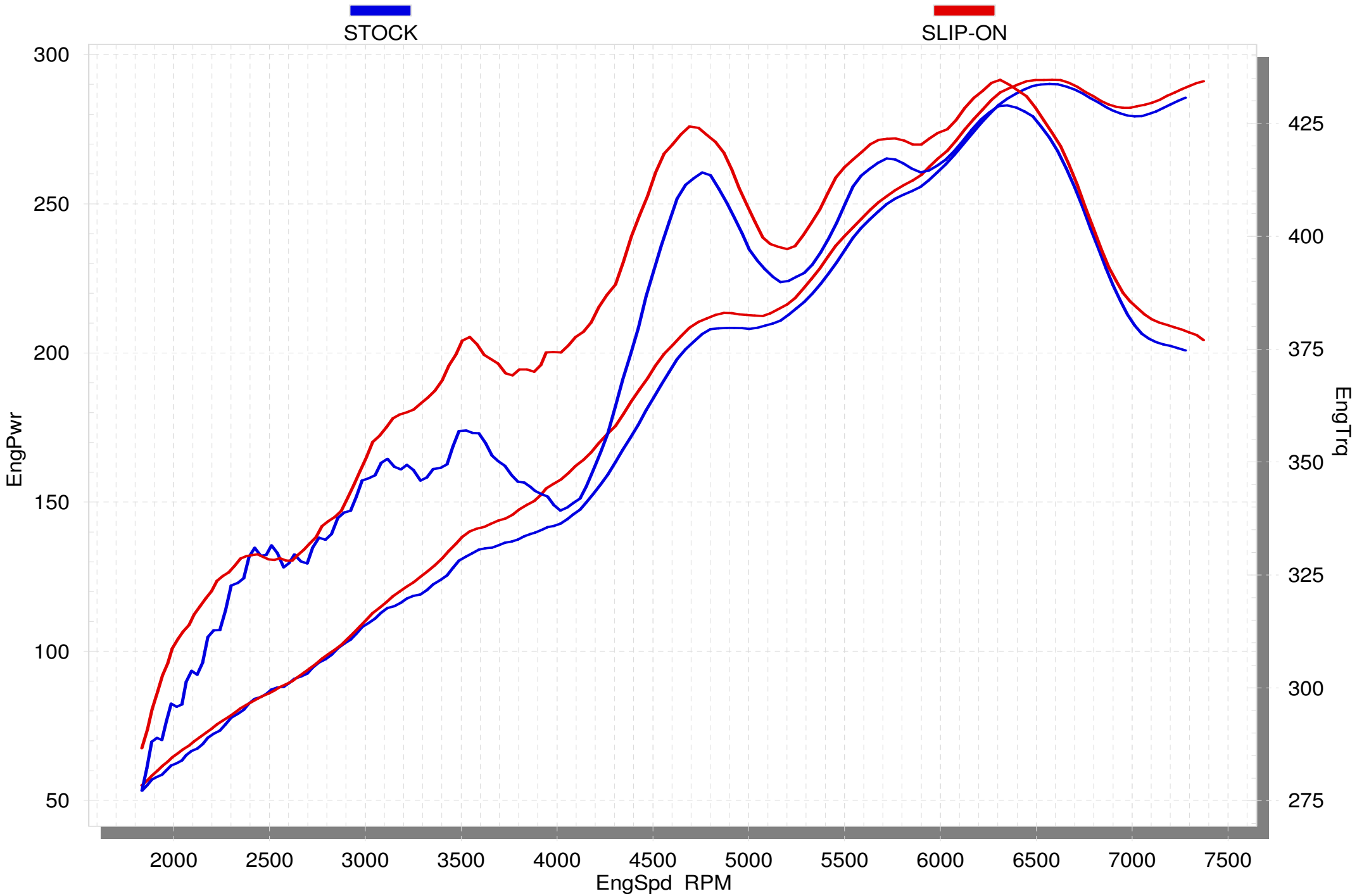

10/30/12 *SuperFlow WinDyn™ V2.7* *14:52:39*