Slip-On Line (Titanium)

Produkt-Code: **S-BM/T/8H** CARB RP ECE

Das Slip-On Abgassystem für den BMW M240i ist das Ergebnis der perfekten Integration von Know-how, bester Technik und dem Einsatz feinster Materialien. Es ist komplett aus Titan gefertigt und wird abgerundet durch zwei Sets neu entworfener und handgefertigter Karbonendrohre. Dank dieser sportlichen Eleganz sticht die bayerische Maschine aus der Masse hervor und vermittelt dank der zusätzlichen Leistung und der Gewichtseinsparungen des Slip-On Abgassystems den Eindruck eines stärkeren Fahrzeuges. Die zweistufige durch die Motorelektronik kontrollierte Klappensteuerung von Akrapovič bietet einen sanften und reichhaltigen Sound bei normaler Fahrt sowie einen tiefen, sportlichen und fast schon aggressiven Klang, wenn der M240i dynamischer bewegt wird. Das System beinhaltet einen neu

entwickelten Akustik-Reflektor (http://www.akrapovic.com/en/page/Akrapovic-Adjustable-Acoustic-Reflector) vor den Endrohren, die der Fahrer manuell einstellen kann, um den Sound im Innenraum zu verstärken und das Fahrerlebnis zu verbessern.
Das System lässt sich als einfache Plug-and-Play-Erweiterung montieren und verfügt über eine ECE-Typzulassung. Auch das optionale Akrapovič Sound Kit ist verfügbar.
Für die Installation des Slip-On-Systems muss die Serien-Abgasanlage abgeschnitten werden.
Bitte lesen Sie die Hinweise vor Montagebeginn sorgfältig.

TECH. DATEN	EINHEIT	ORIGINAL	AKRAPOVIČ	MAX. WERTE
Maximale Leistung	kW	247.6 bei 5950 rpm	252.6 bei 5950 rpm	+ 6.5 bei 4900 rpm
	PS (m)	336.6 bei 5950 rpm	343.4 bei 5950 rpm	+ 8.8 bei 4900 rpm
	PS (i)	332 bei 5950 rpm	338.7 bei 5950 rpm	+ 8.7 bei 4900 rpm
Maximales Drehmoment	Nm	526.9 bei 2850 rpm	536.2 bei 2850 rpm	+ 16.2 bei 3800 rpm
	lb-ft	388.6 bei 2850 rpm	395.5 bei 2850 rpm	+ 11.9 bei 3800 rpm
Gewicht	kg	10.3	5.8	- 4.4
	lb	22.6	12.9	- 9.8

Optionale Teile

Produkt-Code: **Akrapovič Sound Kit**
Produkt name: **P-HF1185**

Produkt-Code: **Evolution Link pipe set (SS)**
Produkt name: **E-BM/SS/4**

BMW M140i OPF/GPF (type F20/F21)_M140i OPF/GPF (type F22/F23)

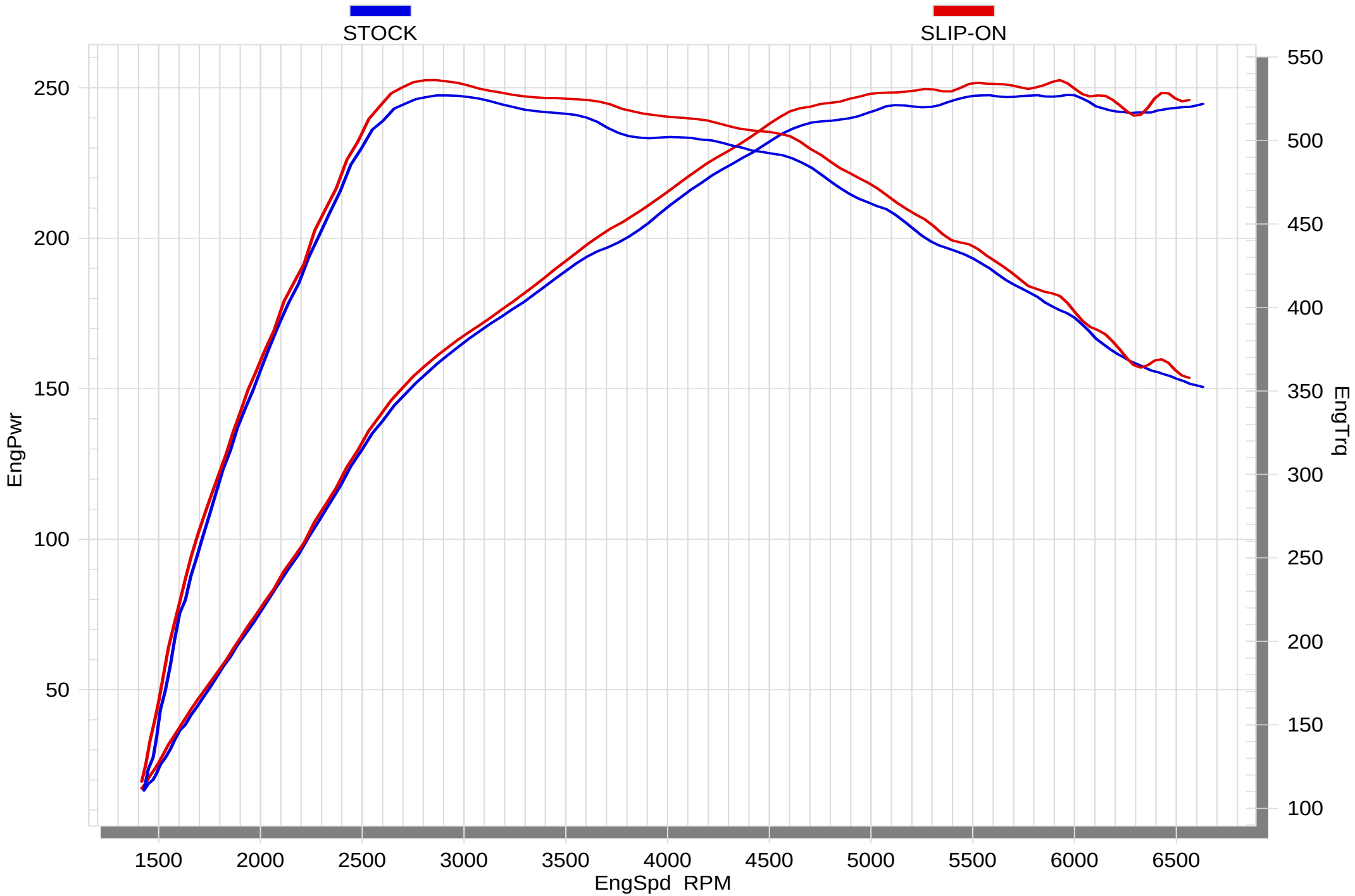

05/10/19 *SuperFlow WinDyn™ V* *11:40:05*

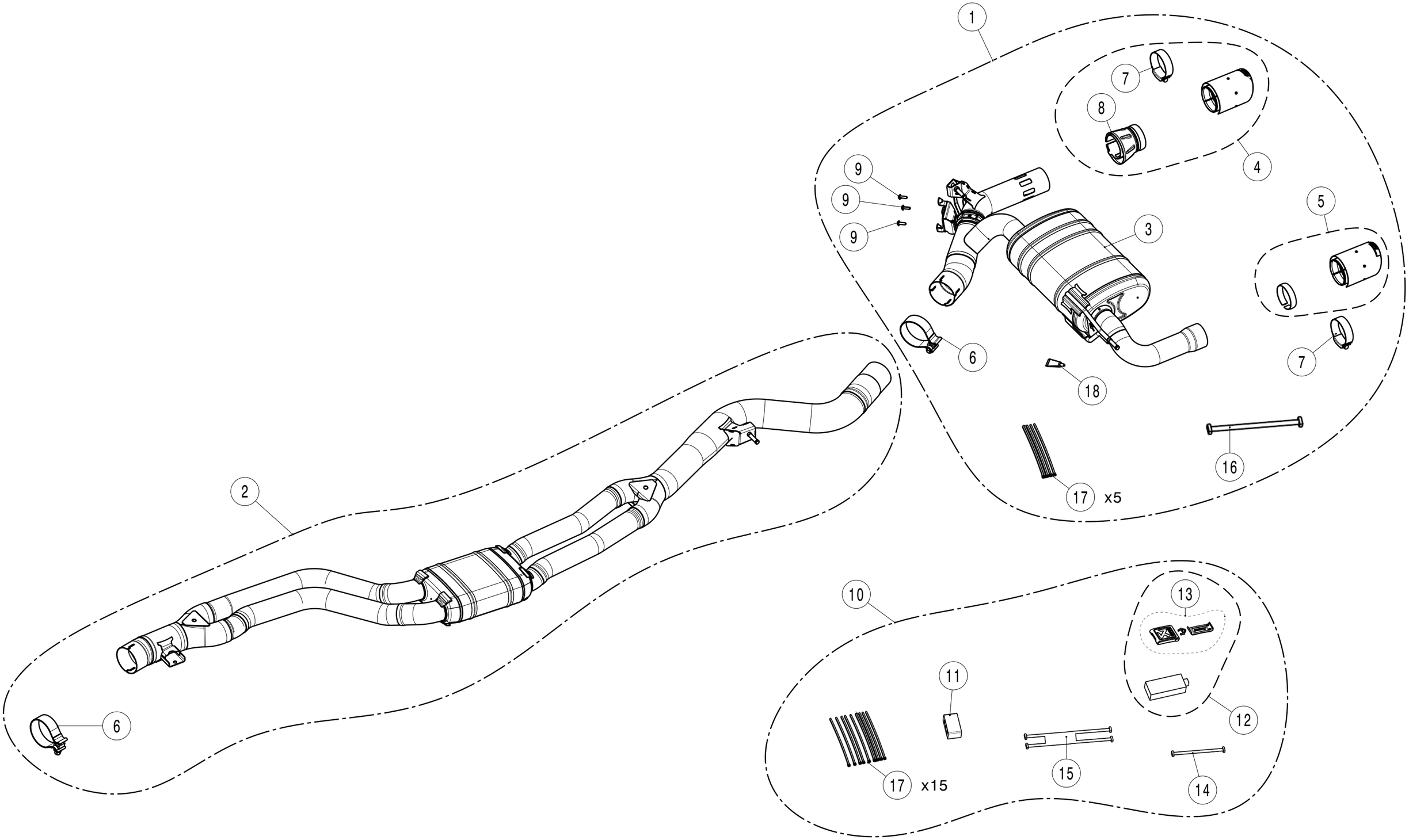
1
7
8
4
9
9
9
3
5
6
7
18
16
17 x5
2
6
10
13
11
12
17 x15
15
14

No.	SalesCode	Description	Qty.
1	S-BM/T/8H	evolution system	1
2	E-BM/SS/4	Evolution link pipe set	1
3	M-BM/T/14H/2	muffler	1
4	TP-CT/52/R	tail pipe CA right	1
5	TP-CT/52/L	tail pipe CA left	1
6	P-R153	clamp SS	2
7	P-R46	clamp SS	2
8	P-CP031	adapters TI	1
9	P-FB97	bolt	3
10	P-HF1185	akrapovic sound kit opt.	1
11	P-HF1184	modul Control kit	1
12	P-HF841/2	sound controller UNI #2	1
13	P-HF841-A5	fitting kit Keyfob+Receiver Control kit	1
14	P-HF1109	cable/wire harness	1
15	P-HF1188	cable/wire harness	1
16	P-HF1204	cable/wire harness	1
17	P-VEZ2	tie wrap	20
18	P-LT1	screw sealant	1